紫外线LED

KED372UHB

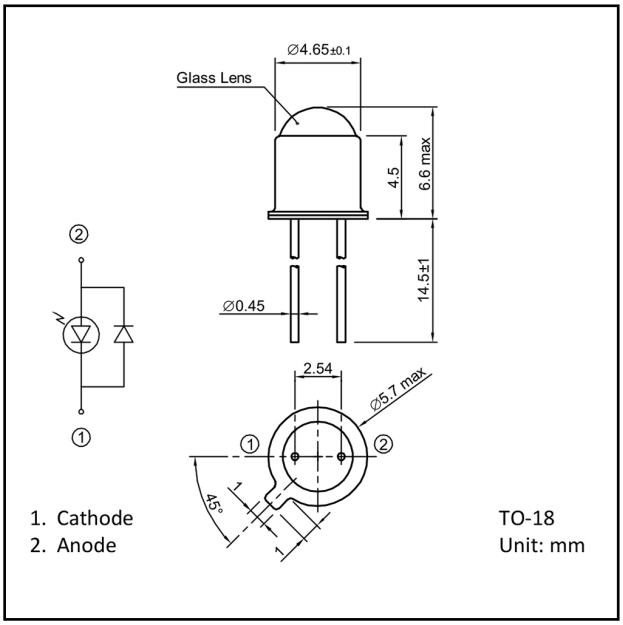

特点

- 发光峰值波长λP = 373nm
- 高输出功率
- 高可靠性气密封装
- 长寿命
- 可变更为平面窗口型

应用

- 光学仪器
- 光触媒光源
- 荧光材料激发用光源
- 医疗

型晶片材质

- InGaN

封装

- TO-CAN

© KYOTO SEMICONDUCTOR Co., Ltd.

最大额定值

项目	符号	额定值	单位	备考
反向电流	I_R	100	mA	-
正向电流	I_F	30	mA	T_a=25°C
峰值正向电流	I_{FP}	0.2	A	Pulse width=100μs Duty ratio=0.1%
耗散功率	P_D	120	mW	T_a=25°C
工作温度	T_{opr}	-20 to +80	°C	Avoid dew condensation
存储温度	T_{stg}	-30 to +100	°C	Avoid dew condensation
焊接温度	T_{sol}	260	°C	Soldering time less than 5 seconds

电子和光学特性 (T_a=25°C unless otherwise noted)

项目	符号	Min.	Typ.	Max.	单位	备考
反向电压	V_R	-	-	3	V	I_R=20mA
正向电压	V_F	-	3.6	4.5	V	I_F=20mA
光输出功率	P_O	-	7.2	-	mW	I_F=20mA
发光波长	λ_p	370	378	380	nm	I_F=20mA
光谱半宽度	$\Delta\lambda$	-	15	-	nm	I_F=20mA
半值角	2θ	-	12	-	deg.	I_F=20mA

© KYOTO SEMICONDUCTOR Co., Ltd.

Allowable Forward Current-Ambient Temperature

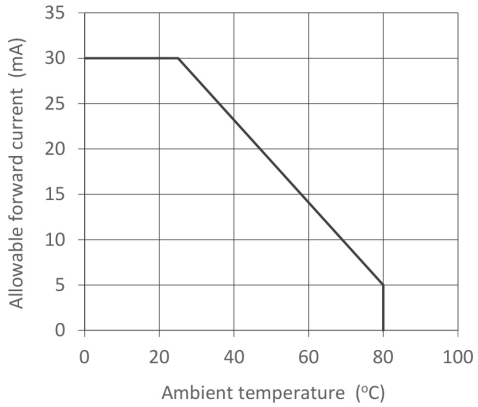

Optical Output Power - Forward Current

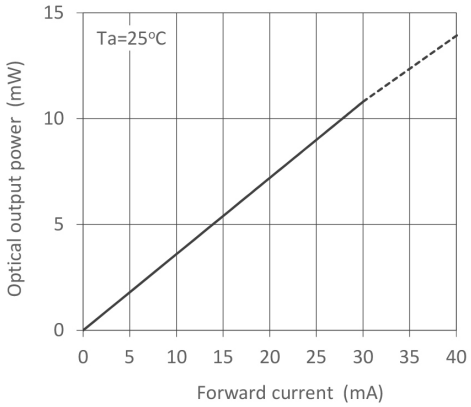

Forward Current - Forward Voltage

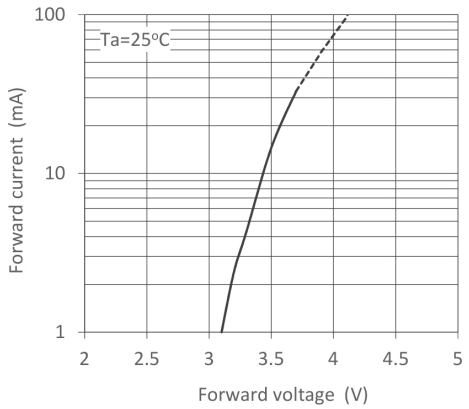

Relative Optical Output Power - Ambient Temperature

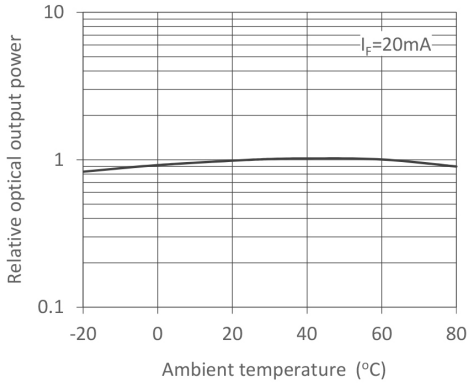

Spectral Distribution

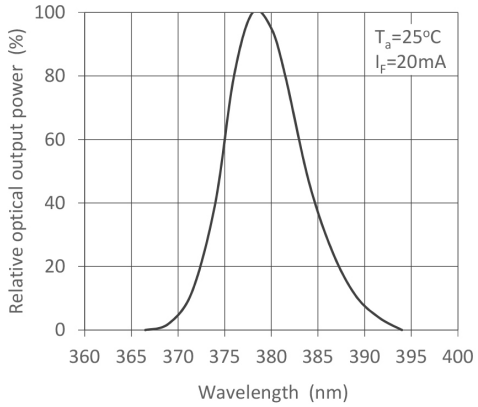

Directivity

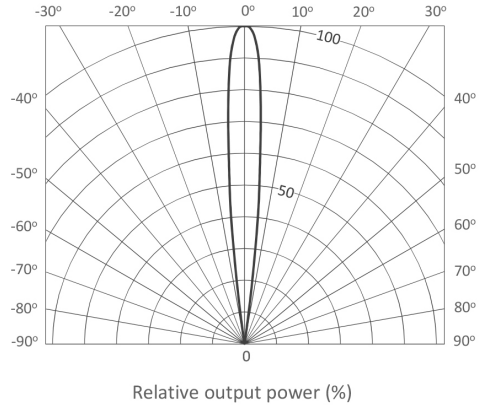

© KYOTO SEMICONDUCTOR Co., Ltd.

注意事项和免责声明

使用本资料中记载的技术信息及产品时，请注意以下事项。

1. 本资料中记载的产品规格、特性、数据、规格材料、结构等信息可能会发生变化。使用时，请务必索取最新规格并对内容进行确
2. 认。我们无法保证能够满足客户预期的用途，也无法保证能够在客户实际使用的设备上正常工作。
3. 本资料中记载的信息是经过仔细确认后编写的，但万一出现客户或第三方因该信息的错误、不足、不完整、错字等而导致损害的情况，本公司亦不承担任何责任。
4. 在未经本公司同意的情况下，严禁擅自转载或复制本资料的部分或全部内容。
5. 本资料中记载的电路和使用方法等信息仅供参考，并不保证不会侵犯这些信息相关的客户或第三方的知识产权及其他权利。如发生此类相关损害，本公司不承担任何责任。
6. 本资料中记载的信息，并不表示将本公司或第三方拥有或管理的知识产权及其他权利的实施授或使用授权给客户。
7. 本资料中记载的产品在设计和制造时并未考虑到用于以下设备或装置：要求极高可靠性且其故障和误动作会对人的生命、身体造成危险或损害，或可能引发其他重大损害的设备和装置（医疗设备、运输设备、交通设备、航空航天设备、核控制装置、燃料控制、车载设备（不包括与汽车控制无关的汽车配件）、各种安全装置等）（以下称为“特定用途”）。在未经本公司事先书面同意的情况下，如将本产品、本信息用于特定用途，且对于客户或第三方由此引发的损害等，本公司不承担任何责任。如考虑用于特定用途，请事先咨询本公司的销售窗口。
8. 客户要出口本产品或本公司提供的技术时，须在遵守“外汇和对外贸易法”及各国的安全保障贸易管理法规的基础上，办理该法规所规定的手续。请勿将本产品或本信息用于大规模杀伤性武器的开发等目的、军事用途或其他军事目的。
9. 本产品是符合RoHS指令（2011/65/EU）的产品。
10. 关于本文档中记载的产品相关详情，如有需要咨询的事项或其他疑问，请联系本公司。

KYOSEMI
A Dexerials Company

KYOTO SEMICONDUCTOR Co.,Ltd.

西日本办事处	Laxa Osaka, North Office 6F, 5-6-16 Fukushima, Fukushima-ku, Osaka-shi, Osaka 553-0003 Japan TEL:+81-6-6690-8660　FAX:+81-6-6690-8666
东京办事处	Mitsui Sumitomo Kaijo Tepco Building 9F, 1-6-1 Kyobashi, Chuo-ku, Tokyo 104-0031 Japan TEL:+81-3-3528-6510　FAX:+81-3-3528-6530
Kyosemi Opto America Corp.	440 N. Wolfe Rd. #158, Sunnyvale, CA 94085, USA TEL：+1 669-292-3949

© KYOTO SEMICONDUCTOR Co., Ltd.